

**CONECTOR SPLIT BOLT**

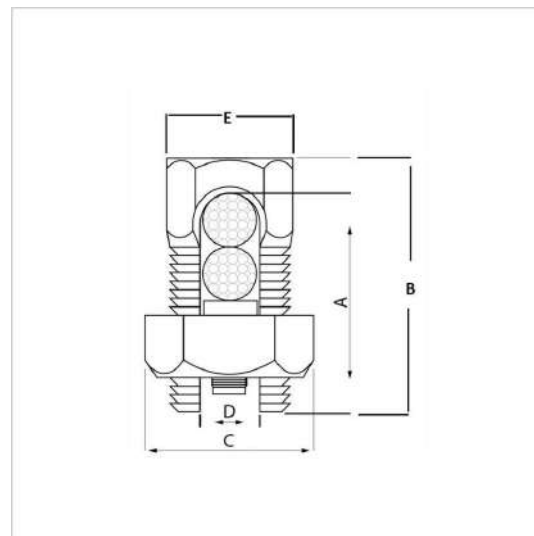

**Tabela Técnica**

Código	Condutor (mm <sup>2</sup> )	A	B	C	D	E
		mm				
SB-6,0MM	6,00	19,50	22,00	13,90	3,55	11,10
SB-10,0MM	10,00	16,00	20,55	13,90	4,65	11,10
SB-16,0MM	16,00	20,00	22,90	16,00	6,00	12,80
SB-25,0MM	25,00	21,00	25,80	19,00	7,50	15,00
SB-35,0MM	35,00	23,00	28,70	21,00	8,60	15,90
SB-50,0MM	50,00	29,00	33,90	23,90	10,30	18,90
SB-70,0MM	70,00	33,00	37,60	23,90	10,50	18,90
SB-95,0MM	95,00	41,00	45,50	32,00	14,00	25,50
SB-120,0MM	120,00	48,50	55,00	35,00	15,90	28,50
SB-150,0MM	150,00	50,00	58,00	35,00	15,90	28,50
SB-185,0MM	185,00	51,00	59,50	37,90	17,80	32,00
SB-240,0MM	240,00	64,00	75,00	48,00	22,80	38,00

**Descrição**

**Finalidade:**

Unir dois ou mais cabos condutores elétricos de cobre ou aço cobreado.

**Características:**

- Conexão por aperto.
- Alta condutividade elétrica e resistência à corrosão

**Informações Técnicas:**

- Material: Latão.

**Aplicação:**

Indicado para conexão cobre-cobre e é utilizado em rede de distribuição de energia elétrica e aterramentos em geral.